WATERTILE - Douchette à encastrer ronde 27 jets

E8013

Collection : WATERTILE

Couleur* :

CP - Chrome

Principaux atouts :

Caractéristiques techniques

- Poids : 0,8 kg
- Ultra plates et orientables
- Installation : Encastré

Produits requis

- 528D-K : Unité thermostatique
- E682-K : Unité thermostatique à encastrer

Dessin technique

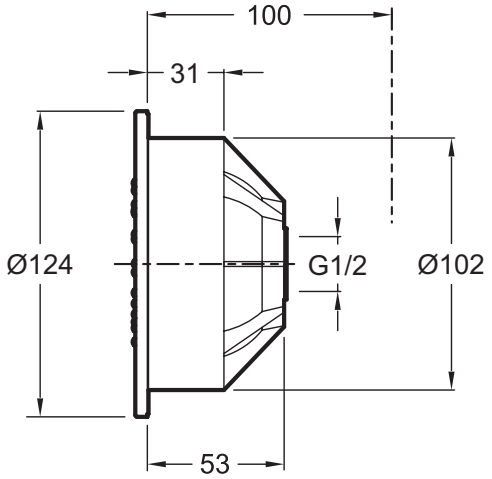

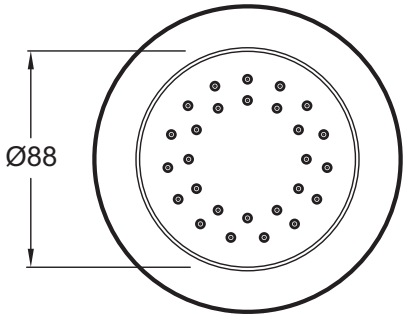

Description : Douchette à encastrer ronde 27 jets. E8013. Collection : WATERTILE. Poids : 0,8 kg. Installation : Encastré. Ultra plates et orientables.

KOHLER France 330 339 144 RSC Bobigny– SAS au capital de 45 000 000 euros – Locataire-gérant de la société SANIJURA – Ce document n'est pas contractuel.

*En raison des variations possibles dans le réglage de votre ordinateur et de votre imprimante, de facteurs techniques et des caractéristiques particulières de certaines des nos finitions, les couleurs ne sont pas représentatives de la réalité mais sont seulement une indication.